Stadtwerke Aalen

Für Sie am Werk.

03/2023

dialog

Stadtwerke Aalen Eispark
Kufenspaß in der Aalener Innenstadt

Limes-Thermen
Neuer Restaurant-Pächter und neue Wellness-Expertin

Klimaschutz
Werden Sie Energiewende-Macher*in

Liebe Leserin, lieber Leser,

als ein in Aalen und der Region verwurzeltes Unternehmen ist es uns ein besonderes Anliegen, dass Aalen lebenswert ist und bleibt. Daher machen wir auch so viel mehr, als nur unserem reinen Versorgungsauftrag nachzukommen. Die SWA unterstützen seit vielen Jahren und Jahrzehnten schon lokale Vereine und Veranstaltungen. Dabei liegt uns die Förderung der Bereiche Sport, Kunst und Kultur, Nachhaltigkeit und Innovationen besonders am Herzen. Unser Engagement ist Teil unserer Stadtwerke-DNA.

Ob das Theater oder das Aalener Jazzfest, der VfR Aalen oder die TSG Hofherrnweiler-Unterrombach, der Stadtwerke Aalen Eispark oder der Weihnachtsmarkt Aalen – mit unserem Engagement tragen wir erheblich dazu bei, dass es in Aalen ein so großes Freizeitangebot geben kann. Davon profitieren wir alle. Sie unterstützen unser Engagement dabei mit der Auswahl der SWA als Ihren Energielieferanten. Wir geben Ihnen und der Region etwas zurück – das macht sonst kein anderer Versorger.

In unserer letzten Ausgabe haben wir Sie darüber informiert, dass das Wärmenetz in Aalen in den nächsten Jahren wachsen wird. Dabei nehmen die Stadtwerke Aalen als Betreiber des Wärmenetzes eine zentrale Rolle für Aalen ein. Zusammen mit der Stadt Aalen arbeiten wir an einer kommunalen Wärmeplanung mit dem Ziel einer klimaneutralen Wärmeversorgung. Die Stadt Aalen möchte bis 2035 klimaneutral sein und die Stadtwerke Aalen unterstützen sie auf diesem Weg.

Die Herausforderungen sind für alle Beteiligten enorm. Der Umbau unserer Wärmeversorgung erfordert viel Aufwand und hohe Investitionen. Daher arbeiten wir schon jetzt mit Hochdruck daran, alle erforderlichen Maßnahmen in die Wege zu leiten. Denn nur so können wir das ambitionierte Ziel für Aalen erreichen. Schon bald erfahren Sie mehr über die konkreten Maßnahmen.

Zum Abschluss wünsche ich Ihnen und Ihren Angehörigen eine schöne Adventszeit, besinnliche und erholsame Feiertage und einen guten Start in das neue Jahr 2024!

Herzlichst Ihr

Christoph Trautmann
Geschäftsführer
Stadtwerke Aalen

Inhalt dieser Ausgabe

News
Verkauf Jahreskarten endet / Virtueller Rundgang Kombibad / Aalen spart Gas / Neue Ablesefirma
Seite 3

Für Sie am Werk
Aalen hat endlich wieder einen Eispark
Seiten 4–5

Aus unserem Haus
Werden Sie zum*zur Energiewende-Macher*in
Seiten 6–7

Für Sie am Werk
Neuer Restaurant-Pächter in den Limes-Thermen
Seiten 8–9

Aus unserem Haus
Viele schöne Events in den Limes-Thermen
Seite 10

Für Sie am Werk
Ganzheitliche Wellness in den Limes-Thermen
Seite 11

Freizeit und Leben
SSV Aalen / Gutscheine für den Weihnachtsmarkt
Seite 12

Stadt Aalen
Weihnachtsmarkt im Tiefen Stollen
Seite 13

Für dich am Werk
Die Seite für Kids
Seite 14

Beste Unterhaltung
Gewinnspiel/Sudoku/ Impressum
Seite 15

Wussten Sie schon?
Die Facts-Seite
Seite 16

Besuchen Sie uns Online:
www.sw-aalen.de

News

Verkauf von Jahreskarte und Jahres-Kombikarte endet

Im Hinblick auf die fortschreitende Baumaßnahme des Kombibads wird der Verkauf von Jahreskarten für das Hallenbad sowie Jahres-Kombikarten für Hallenbad und Freibäder ab dem nächsten Jahr eingestellt.
Die Zehnerkarten bleiben jedoch weiterhin erhältlich und bieten für Vielschwimmer*innen eine gute Alternative im Vergleich zu Einzeltickets.

Aalen hat erfolgreich Gas gespart

Bei unserer Aktion „Aalen spart Gas“ im Winter 2022/23 haben die teilnehmenden Kund*innen insgesamt

über 3 Millionen kWh Gas

eingespart. Dies entspricht einer

CO_2-Einsparung

von rund

550 Tonnen.

Als Belohnung haben die SWA allen erfolgreichen Teilnehmer*innen Boni im Gesamtwert von rund 100.000 Euro ausbezahlt. Die SWA bedanken sich bei allen Teilnehmer*innen für die umgesetzten Sparanstrengungen.

Virtueller Rundgang Baumaßnahme Kombibad

Die Rohbauarbeiten für das Aalener Kombibad sind bereits sichtbar fortgeschritten. Interessierte können sich bei einem virtuellen Rundgang unter **www.sw-aalen.de/privatkunden/baeder-freizeit/kombibad-hirschbach** selbst einen Blick vom aktuellen Zustand der Baumaßnahme machen. Alternativ sind die Videos auch auf den **Social-Media-Kanälen** der SWA abrufbar.

Schauen Sie vorbei

Neue Ablese-firma bei SWA

Seit Kurzem arbeitet die Firma FORMWARE im Auftrag der Stadtwerke Aalen und unterstützt insbesondere bei der Meldung der Zählerstände. Schreiben und E-Mails der Firma FORMWARE sind daher seriös und im Auftrag der SWA verschickt worden.

Endlich wieder Eislaufzeit – mitten in der Aalener City

Erst Corona, dann Energiekrise – Eislaufen in Aalen musste in den vergangenen Wintern in Aalen leider pausieren. Doch jetzt ist wieder Eislaufzeit! Und die Stadtwerke Aalen holen die mobile Eisbahn vom Greut in die Stadtmitte. Auf dem Parkplatz neben dem Rathaus kommen vom 8. Dezember bis zum 18. Februar Kufenfans auf ihre Kosten.

Die mobile Eisbahn der Stadtwerke Aalen wird nach drei Jahren Pause in der Innenstadt aufgebaut. Die neue Fläche des „Stadtwerke Aalen Eispark“ befindet sich auf dem ehemaligen Westparkplatz am Aalener Rathaus. Neben der Einfahrt zur Rathaus-Tiefgarage, wo ab dem Frühjahr das frühere Gaulbad wieder hergestellt werden soll. Dazu haben die vorbereitenden Arbeiten bereits begonnen und der Parkplatz ist gesperrt. Im Winter ruht die Baustelle. So können die Stadtwerke den Standort nutzen.

Neuer Standort am Rathaus

Die Firma interevent, mit der die Stadtwerke seit vielen Jahren zusammenarbeiten, schafft die Schlittschuhlauf-Infrastruktur. Thomas Hein und sein Team, die auch schon auf der Zugspitze eine Eislaufbahn eingerichtet haben, bringen ihr Know-how und ihre Erfahrung mit mobilen Eisbahnen mit nach Aalen.

Zehn Wochen lang ermöglichen das Sponsoring der Stadtwerke Aalen und der Zuschuss der Stadt Aalen, dass Eisläufer*innen vergnügt und sportlich dieses besondere Winterhighlight genießen können. „Wir sind sehr froh, dass dieses Jahr endlich wieder Eislaufen in Aalen möglich ist. Nach drei Jahren Abstinenz ist die Nachfrage riesig und wir freuen uns auch, dass wir den Eispark so prominent in die Innenstadt verlegen konnten. Ein wahrer Wintertraum“, sagt Stadtwerke Marketingchef Igor Dimitrijoski. Wenn das Wetter mitspielt und der Zuspruch da ist, dann kann der Betrieb der Eisbahn sogar noch um eine Woche verlängert werden, also bis zum 25. Februar.

Disco und Eislaufradio

Auf der Eisbahn sind in dieser Wintersaison neben dem normalen Betrieb zusätzliche Veranstaltungen geplant. Dreimal soll es eine Eis-Disco geben. Anvisiert sind hierfür der 16. und 30. De-

So soll der „Stadtwerke Aalen Eispark“ aussehen:

20 x 30 Meter
misst die Eisbahn, also
600 Quadratmeter
ist die Fläche groß.

- *Die Pirouetten-Könner*innen fahren auf **echtem Eis** und nicht auf einer Kunststoffläche.*
- *Die Eisfläche ist in diesem Jahr **nicht überdacht**. So kann man am neuen Aalen-City-Standort das Innenstadt-Flair besser genießen.*
- ***Schlittschuhe** kann man sich **ausleihen** – ab 3 Euro für zwei Stunden.*
- *Für Schlittschuhlaufanfänger*innen stehen die **Lernhilfe-Eisbären** Stinky, Sandra, Peter und ihre Geschwister bereit.*
- *Gäste können die **Toiletten** in der angrenzenden Rathaustiefgarage nutzen.*

zember 2023 sowie der 10. Februar 2024. Beim „normalen“ Eislaufen gibt es das Eisbahnradio mit toller Musik zum beschwingten Kurvendrehen, über das auch Durchsagen gemacht werden können.

Energie sparen beim Eis machen
Energiekosten sind teuer und sollen eingespart werden. Dem kommt auch die Firma interevent nach. Bei ihren Eisanlagen wird deshalb eine Energiemanager-App verwendet, die in der Lage ist, die exakte Eistemperatur zu ermitteln. Durch diese Kenntnisse kann diese App die Aggregate so steuern, dass sie nur kühlen, wenn es notwendig ist. „Ein unnötiges Durchlaufen der Aggregate und Pumpen ist somit ausgeschlossen“, erläutert Heike Hein von interevent. Das Ergebnis sei beste Eisqualität kombiniert mit bis zu 20 Prozent reduzierten Energiekosten. Außerdem verwendet interevent spezielles Dämmmaterial beim Unterbau der Eisbahn. Das senkt die Energiekosten um weitere 30 Prozent. Das Dämmmaterial ist mehrere Jahre haltbar und deshalb nachhaltig.

Unter diesen Voraussetzungen steht Eislaufen in Aalen auf besten Kufen. Genießen Sie dieses besondere Ereignis in Aalens City und drehen Sie zusammen mit Ihren Lieben viele Runden über das Eis. Wir wünschen Ihnen viel Vergnügen!

Weitere Informationen finden Sie unter https://interevent.de/stadtwerke-aalen-eispark/

INFO

Öffnungszeiten und Preise

Geöffnet ist die Eisbahn:
Fr., 8.12.23 – So., 18.2.24
Mo.–Fr.: 12.00–19.00 Uhr
in den Ferien: von 10.00–19.00 Uhr
Sa.: 10.00–21.00 Uhr
So.: 10.00–20.00 Uhr
Auch über die Feiertage soll geöffnet sein:
Heiligabend: 10.00–14.00 Uhr
1./2. Weihnachtsfeiertag: 12.00–19.00 Uhr
Silvester: 10.00–14.00 Uhr
Neujahr: 12.00–19.00 Uhr
Dreikönig: 12.00–19.00 Uhr
Außerhalb der Schulferien kann die Eisbahn nach Anmeldung für Schulklassen auch vormittags geöffnet werden.

Eintritt
Erwachsene: 5,50 €
Stadtwerkekund*innen bekommen Ermäßigungen (Einzelkarte ab 4 €)
Spionkarten-Inhaber*innen: 4 €.
Kinder unter 18 Jahren: 2,50–4 €
Familienkarte (2 Erwachsene, 4 Kinder): 14–17,50 €.
Es werden außerdem Zehnerkarten und Saisonkarten angeboten.
Schlittschuhe: 3 € für 2 Stunden
Die genannten Preise sind gültig für ein 2-Stunden-Ticket.

*Freuen sich schon auf ihren Einsatz – die Lernhilfe-Eisbären für Schlittschuhlaufanfänger*innen.*
Fotos: Oliver Giers, New Africa – stock.adobe.com

Sicherheitstipps fürs Eislaufen:

Handschuhe anziehen
Kufen auf Fingern, wenn man hingefallen ist, sind sehr unangenehm.

Gut gepolstert mit Helm
Auch ein Helm und gut gepolsterte Kleidung sind vor allem für kleine Kinder ein Sicherheitsvorteil und ermöglichen entspanntes Eislaufen.

Werden Sie zum*zur Energiewende-Macher*in

Eine fossilfreie Zukunft gestalten. Das ist ein zentrales Anliegen der Stadtwerke Aalen. Dafür arbeiten die Stadtwerke mit dem Unternehmen VLINK zusammen, um die steigende Nachfrage nach Photovoltaikanlagen, Wallboxen und Wärmepumpen zu bedienen. Für Stadtwerke-Kund*innen heißt das, dass sie bei der klimafreundlichen Umgestaltung ihres Lebens einen kompetenten Dienstleister zur Seite haben, der für sie ein Rundum-sorglos-Paket schnürt.

Seit 2014 bietet das Unternehmen VLINK Energiedienstleistungen rund um CO_2-freie Energiegewinnung an. Die Stadtwerke Aalen machen sich nun das Know-how und das Netzwerk von VLINK zunutze und starten eine Zusammenarbeit. „Wir beginnen mit Photovoltaikanlagen und Wallboxen. Im nächsten Jahr sollen noch Wärmepumpen dazu kommen“, berichtet Marcel Mayer, Vertriebsmanager für Privat- und Gewerbekund*innen.

Und so funktioniert‘s:
Die Kund*innen können auf einer digitalen Plattform, abrufbar unter **www.sw-aalen.de/photovoltaik**, ihr „Projekt“ anlegen. Es gibt Gebäude bezogene Qualifikationen, die es zu beachten gilt und die man im Online-Formular der Stadtwerke ausfüllen muss. Zum Beispiel sind Fotos des Gebäudes wichtig, damit man bei einer PV-Anlage weiß, wo man das Gerüst aufstellen kann. „Ein Fragebogen navigiert die

So gelingt die Energiewende: mit einer klimafreundlichen Umgestaltung Ihres Zuhauses. Die Stadtwerke helfen Ihnen dabei!
Foto: Halfpoint- stock.adobe.com

*Marcel Mayer kümmert sich um Kund*innen, die sich für Photovoltaikanlagen, Wallboxen und Wärmepumpen interessieren. Mit Vlink bieten die Stadtwerke für den Einbau Rundum-sorglos-Pakete.*
Foto: Stadtwerke Aalen

Kund*innen – wie bei üblichen Online-Formularen“, erklärt Marcel Mayer. Darauf folgt ein Angebot, das dann von Monteuren und Installateuren umgesetzt wird. Dabei kann VLINK auf ein bundesweit agierendes Fachpartnernetz zurückgreifen und integriert zudem noch regionale Partner.

Die Vorteile liegen auf der Hand: Die Montage der PV-Anlage oder der Wallbox wird schnell und professionell umgesetzt. Kund*innen erhalten eine Komplettlösung, die nicht mit der Installation endet, sondern weiterläuft, denn der überschüssige Strom kann entweder ins Stromnetz eingespeist oder über den eigenen Speicher intelligent im Eigenheim genutzt werden.

Die Stadtwerke haben bereits eine Wallbox als Probeprojekt getestet. „Das ging tatsächlich sehr, sehr schnell. Das Projekt wurde an einem Freitag angelegt und am folgenden Mittwoch war bereits der Vor-Ort-Termin“, schildert der Stadtwerke-Mitarbeiter und freut sich über das rege Interesse von Kund*innen.

Denn der Wunsch nach PV-Anlagen, Wallboxen und auch Wärmepumpen sei groß, erzählt Marcel Mayer. Hierfür gibt es regelmäßig Anfragen bei den Stadtwerken von Privatpersonen. In seiner Ausbildung hat Marcel Mayer das Potenzial von PV-Anlagen im Ostalbkreis beleuchtet, und das war zumindest auf dem Papier beträchtlich.

INFO

Warum jetzt genau die richtige Zeit ist, Solarenergie auf dem eigenen Dach zu erzeugen

- Weil Module der Photovoltaikanlagen preislich immer attraktiver werden.
- Weil Sie unabhängig von Preissteigerungen und Versorgungsengpässen sind.
- Weil Sie den Wert Ihrer Immobilie erhöhen, indem Sie in eine moderne und zukunftssichere Technologie investieren.
- Weil Sie Ihre Stromrechnung senken und von staatlicher Förderung profitieren.
- Weil Sie einen wichtigen Beitrag zum Klimaschutz leisten.

Was die Vorteile einer Wallbox sind

- Weil diese Ladestation für Elektroautos schneller und effizienter lädt als eine Steckdose. Das spart Zeit und Geld.
- Weil die Wallbox sicherer ist, da sie über einen eigenen Stromkreis verfügt, der vor Überlastung oder einem Kurzschluss schützt.
- Weil sie umweltfreundlicher ist als eine Steckdose. Sie optimiert den Stromverbrauch und reduziert den CO_2-Ausstoß. Das schont die Ressourcen und das Klima.

So kommen Sie zur digitalen Plattform der Stadtwerke:
www.sw-aalen.de/photovoltaik

Dem Himmel ein Stück näher: Schwimmen und Schlemmen unterm Sternenhimmel

Die Limes-Thermen bieten die perfekte Auszeit mit Ausblick – hier können Sie abtauchen, auftanken ... und nun auch wieder ausgehen. Mit Florian Schäfauer und Juliane Bartelme haben die Stadtwerke Aalen neue, erfahrene Pächter für das Restaurant in der Therme gefunden. Das „Belle Etage“ hat seit 17. November geöffnet.

„Wir freuen uns auf die Zusammenarbeit und dass wir unseren Gästen wieder ein gastronomisches Angebot machen können“, sagt Nicole Stillhammer vom Marketingteam der Stadtwerke Aalen. „Badegäste und Passanten werden immer die Möglichkeit haben, sich reinzusetzen und einen Kaffee zu trinken, auch außerhalb der Küchenzeiten. Und Stadtwerke-Kund*innen überraschen wir mit exklusiven Benefits“, ergänzt sie zufrieden.

Florian Schäfauers „Belle Etage“

Pächter Florian Schäfauer – Koch und Küchenmeister – ist vielen Aalener*innen als ehemaliger Wirt des „Bären“ in Aalen-Fachsenfeld oder als Caterer „good food“ für Veranstaltungen und Kindergärten sowie Schulen bekannt. Doch am 17. November startete für ihn und seine Familie eine neue Herausforderung. „Ich schwinge seit meinem 16. Lebensjahr den Kochlöffel, war in einigen tollen Häusern tätig, kenne also potentielle Stolperfallen in der heißen Phase. Die Gastronomie ist mein Lebensinhalt, Kulinarik und Genuss sind meine Leidenschaft.“

Berühmte, selbstgemachte Maultaschen

Die Küche des „Belle Etage“ ist modern, hochwertig und vital, mit regionalen Einflüssen. Leichte, gesunde Köstlichkeiten passen ideal zur Therme. Bowls, Salate und vegane Gerichte finden sich ebenso auf der Speisekarte wie die berühmten, selbstgemachten Maultaschen. „Gemüse ist kochtechnisch mein Steckenpferd. Ich arbeite gerne mit Gemüse, weil man damit so viel machen kann. Das macht es für mich spannend“, schwärmt der 43-Jährige. Mindestens genauso glänzen seine Augen bei der Vorstellung seiner erlesenen Getränkeauswahl. Dazu gehören schöne Weine, leckere Biere sowie hausgemachte Limonaden und Smoothies. Besonders die neue Kaffeemaschine hat sein Herz erobert. „Die macht richtig guten Kaffee!“

Was ist eine Bowl?

„Bowl“ ist englisch und bedeutet „Schüssel“. Im Baukastenprinzip werden frische Zutaten bunt und vielfältig zusammengestellt. Dazu gehören Kohlenhydrate, Proteine, Vitamine, knackige und weiche Anteile, Dressings bzw. Saucen sowie Sattmacher. Sie geben der Nahrungsaufnahme einen tieferen Sinn und sorgen für eine ausgewogene Ernährung. Der Fantasie sind keine Grenzen gesetzt: Bowls gibt es zum Frühstück, Mittag- oder Abendessen – asiatisch, indisch, mexikanisch oder saisonal regional.

Traumhafte Aussicht über Aalen

Das Restaurant mit seiner wunderschönen Panoramaterrasse und der herrlichen Aussicht über Aalen ist mit 80 Innen- und 40 Außenplätzen auf Badegäste ausgelegt. „Doch auch Wander*innen, Radfahrer*innen und Spaziergänger*innen sind herzlich willkommen. Mittelfristig stehen wir zudem für Firmenevents, Hochzeiten und Geburtstage zur Verfügung. Natürlich planen wir ebenfalls eigene Veranstaltungen. Schon jetzt gibt es eine Kooperation zwischen uns und den Limes-Thermen beim Catering, zum Beispiel während den langen Sauna-Nächten“, berichtet der Pächter über seine Pläne.

Florian Schäfauer und Juliane Bartelme kredenzen die feinen, kulinarischen

„Die Gastronomie ist mein Lebensinhalt, Kulinarik und Genuss sind meine Leidenschaft.“

Florian Schäfauer

Foto: Stadtwerke Aalen/ Andreas Wegelin

INFO

Florian Schäfauer

- 43 Jahre
- drei Kinder 7, 4 und 2 Jahre mit Juliane Bartelme
- passionierter Mountainbiker und Künstler (malen, basteln)
- naturverliebter und -verbundener Mensch

kulinarischer Werdegang:

➜ 2005–2008 Ausbildung zum Koch im Magazine, Aalen

➜ 2008–2017 „Wanderschaft“: Anstellungen in Hotels, Sternerestaurants und Bistros in Augsburg und München

➜ 2017 Ausbildung zum Küchenmeister an der Hotelfachschule Heidelberg

➜ 2017– heute Selbständigkeit, u. a. bis 2021 Pächter des „Bären“ in Aalen-Fachsenfeld und Catering „good food“

Kompositionen zusammen mit drei Festangestellten, einem Auszubildenden und weiteren Aushilfen. Mit Raffinesse und exzellentem Service machen sie den Besuch im „Belle Etage“ zu einem einmaligen Erlebnis. „Unsere Gäste sollen sich bei uns wohlfühlen und nach Herzenslust verweilen. Im Anschluss an ein belebendes Bad in den Thermen tragen wir mit unserem Restaurant zur Entspannung und Stärkung bei. Hier können sie den Wellnesstag bei einer traumhaften Aussicht ruhig ausklingen lassen“, ist sich Schäfauer sicher.

Die malerische Lage lädt auch zu romantischen Stunden zu zweit ein. Einfach mal dem Alltagsstress entfliehen, Zeit für sich nehmen, die Sinne schärfen, sich verwöhnen lassen – das „Belle Etage“ eignet sich vorzüglich für besondere Momente.

Weitere Informationen zu Öffnungszeiten und Speisekarte finden Sie auf der Homepage der Limes-Thermen.
www.limes-thermen.de

Ausbildung im Gastronomiebereich

Das „Belle Etage“ sucht ständig junge, engagierte Menschen, die Lust und Freude an einer Ausbildung im Gastronomiebereich haben. **Das Team freut sich auf Interessierte zur/m:** Koch/Köchin, Fachfrau/-mann für Restaurants und Veranstaltungsgastronomie, Fachkraft für Gastronomie, Gastronomiefachfrau/-mann oder Fachkraft Küche.
Zudem werden Köch*innen, Restaurantfachleute, Aushilfen in Küche und Restaurant sowie Fahrer*innen und Hausmeister*innen **benötigt**.

DJs, Chor und Sauna-Nächte

Der Veranstaltungskalender der Limes-Thermen ist voller denn je. Dafür sorgt vor allem Veranstaltungskauffrau Nicole Stillhammer. Es gibt Sauna-Nächte, stimmungsvolle Sommerabende und größere Events wie ein Chor-Konzert oder eine DJ-Club-Nacht.

„Nach Corona war uns wichtig, unsere Events wieder zum Laufen zu bringen", erzählt Nicole Stillhammer. Mindestens einmal im Monat gibt es nun eine Veranstaltung und die Taktzahl hat sich damit vervielfacht. Da sind die Sauna-Nächte, die bis April geplant sind. Diese finden in der Regel an jedem zweiten Samstag im Monat statt und haben ein an die Jahreszeit angepasstes Motto – von Winterzauber bis zum Frühlingserwachen.

Neu bei den Sauna-Nächten ist das hochwertige Finger-Buffet. Das hat der neue Pächter im Limes-Thermen-Restaurant Florian Schäfauer übernommen. „Sein erstes Fingerfood-Buffet kam hervorragend an", berichtet Nicole Stillhammer. Auch er passt seine Speisen an das Motto des Abends an. Mit ausgesuchter Deko, schöner Beleuchtung und Musik werden die Sauna-Nächte zu einer runden Sache.

Foto: Stadtwerke Aalen

Die Langen Sauna-Nächte gibt es gemischt, aber auch mal nur für Damen. Sie sind sehr beliebt und deshalb schnell ausverkauft. Man sollte sich zügig ein Ticket sichern.

In den Sommermonaten sind die Sommerabende angesagt. Sie sind im letzten Freitag im Monat geplant und laden ein, die Woche auf besondere Art und Weise ausklingen zu lassen. Die Limes-Thermen haben dann bis 24 Uhr geöffnet und die Besucher*innen erwartet ein wunderschöner Sonnenuntergang über Aalen, stimmungsvolle Beleuchtung mit Feuerschale oder Lampions und leckeres Essen. Auch die Verabschiedung in die Betriebsferien und die Wiedereröffnung danach wird mit einem besonderen Erlebnis begangen. Hierfür laufen momentan die Planungen. Was ebenfalls schon steht, sind zwei größere Events: Am Samstag, 11. Mai 2024 wird in den Limes-Thermen Musik aufgelegt und am Samstag, 19. Oktober 2024 findet das Konzert mit „CHARISMA – der Chor" statt – „Rock on the water 2.0". Das vergangene Konzert des renommierten Chors wurde viel bejubelt und verlangte eine Fortsetzung.

Alle Veranstaltungen in den Limes-Thermen sind darauf ausgerichtet, dass sich alle Menschen wohlfühlen – egal ob jung oder alt.

„Unser Anspruch ist, das Bestmögliche für unsere Gäste zu kreieren", beschreibt die Organisatorin. „Die Events haben bei uns einen hohen Stellenwert und es ist toll, wie sich alle Mitarbeiter*innen engagiert einbringen und uns vor Ort unterstützen."

Ausschnitt der Events im Überblick

Sauna-Nächte
9.12.23, 21.00–1.30 Uhr
„gemischt" / „Weihnachtszeit"
13.1.23, 21.00–1.30 Uhr
„Damen" / „Winterzauber"
10.2.23, 21.00–1.30 Uhr
„gemischt" / „Valentin"
9.3.23, 21.00–1.30 Uhr
„gemischt" / „Frühlingserwachen"
13.4.23, 21.00–1.30 Uhr
„gemischt" / „Frühsommer"

Weihnachtszauber
22.12.23
bis 0.00 Uhr geöffnet

Großevents
11.5.24 & 19.10.24
21.00–1.30 Uhr

Betriebsferien
23.6.24–12.7.24

Sommerabende
Juli bis September 2024

Weitere Infos und Tickets gibt es unter **www.limes-thermen.de**

Nun auch in den Limes-Thermen: Esthetic Art

*Michaela Brandl und ihr Team von Esthetic Art sind nun auch in den Limes-Thermen für ihre Kund*innen da, um diese mit Massagen, Gesichtsbehandlungen und Pediküre zu verwöhnen.*
Foto: Andreas Wegelin

Anspruchsvollen Kund*innen in Aalen ist das ganzheitliche Konzept von Esthetic Art, rund um Geschäftsführerin Michaela Brandl, längst ein Begriff. Das große Wellness- und Beautyangebot der sympathischen Powerfrau und ihres Teams zieht Kundschaft von weit über die Stadtgrenze hinaus an. Nun gibt es den Premium-Service auch in den Limes-Thermen, was nicht nur Gästen der Thermen ein all umfassendes Wellness-Erlebnis garantiert.

Ganz gleich, ob Wohlfühl-, Schröpfmassage oder direkt das Powerpaket bestehend aus Teilkörpermassage und Fußreflexzonenharmonisierung – wer sich für eine Wellnessbehandlung bei Esthetic Art entscheidet, weiß, dass sie oder ihn ein entspannendes Erlebnis der Extraklasse erwartet. Mehrere Mitarbeitende und Michaela Brandl selbst sorgen dafür, dass Kund*innen, die auf der Suche nach Wellnessbehandlungen auf Top-Niveau sind, voll auf ihre Kosten kommen.

Ganzheitliches Wellness-Erlebnis

„Die Gäste des H+ Hotels Limes-Thermen kommen schon lange auf der Suche nach Entspannung in die Limes-Thermen. Dank Esthetic Art können sie sich nun über ein erweitertes Wellness-Angebot freuen“, so Michaela Brandl stolz. Die frisch renovierten Räumlichkeiten strahlen Ruhe und Harmonie aus und bringen das Potenzial der Zusammenarbeit zwischen Esthetic Art und den Limes-Thermen voll zur Geltung.

Viele Kund*innen, die ihr Weg zur Entspannung in die Limes-Thermen führt, kombinieren ihren Aufenthalt dort mit einer Wellnessbehandlung und genießen eine wohlverdiente Auszeit vom hektischen Alltag.

Wohlverdiente Auszeit

Dass mit dem Schlosshotel in Heidenheim mittlerweile schon der dritte Standort eröffnet wurde und dass der Spa & Beautyverlag Esthetic Art und seine Mitarbeitenden als Deutschlands beste Kosmetiker*innen nominiert hat, bestätigt Michaela Brandl in ihrer Arbeit.

Unser Tipp zu Weihnachten:

VERSCHENKEN SIE GUTSCHEINE!

*Bereiten Sie Ihren Liebsten eine Freude und verschenken Sie **Gutscheine für die Limes-Thermen, Esthetic Art oder das Restaurant Belle Etage**.*

SSV AALEN-PARTNER Stadtwerke

Ein Verein – eine Familie

Die Stadtwerke Aalen sind Partner des SSV Aalen.

Christian Jörg gehört zur komplett neuen Führungsriege, die beim SSV Aalen 2021 gewählt wurde. Der Vorsitzende ist seit Kindesbeinen SSV-Mitglied und hat bis 2018 aktiv Fußball gespielt.

Foto: SSV Aalen

Ganz neu aufgestellt hat sich der SSV Aalen vor drei Jahren. Das neue Vorstandsteam ist im Verein groß geworden und setzt auf das besondere SSV-Gemeinschaftsgefühl. Dabei hat die Führungsriege auch die Herausforderungen der Zeit im Blick. Im Interview berichtet der Vorsitzende Christian Jörg, was beim SSV neben „Punk vom Punkt" alles ansteht.

Was ist das Besondere am SSV Aalen?
Der SSV Aalen ist ein sehr traditioneller Verein in der Stadt. Das neue Vorstandsteam hat selbst in der Kindheit bereits erlebt, welche Werte den SSV ausmachen und wofür der Verein steht. Aus diesem Grund haben wir uns direkt unseren Slogan „echt.familiär.nah." auf die Fahne geschrieben. Bei uns im SSV ist jeder willkommen, wir versuchen allen eine sehr freundliche, familiäre und angenehme Atmosphäre zu schaffen, um Spaß an Sport und Spiel zu haben.

Was sind die größten Herausforderungen gerade beim SSV?
Aktuell beschäftigen wir uns sehr intensiv damit, wie wir den SSV Aalen in der Zukunft noch besser in Sachen Energieeffizienz aufstellen können. Es ist das primäre Ziel, die Kosten nachhaltig zu senken und auf erneuerbare Energien dauerhaft umzurüsten. Auch das Thema, Nachwuchs zum Vereinssport zu bewegen, ist ein permanenter Begleiter der täglichen Arbeit. Daher sind wir immer auf der Suche nach Sportler*innen, aber eben auch nach Menschen, die sich mit uns identifizieren und bereit sind, sich im Verein einzubringen.

Steht bei Ihnen in nächster Zeit eine größere Veranstaltung oder ein Jubiläum an?
Wir feiern im Jahr 2026 unser 125-jähriges Bestehen. Hier laufen bereits auch die ersten Vorbereitungen. Denn wir wollen dieses große Bestehen natürlich gebührend nach rot-weißer Art feiern.

Wie sieht die Zusammenarbeit mit den Stadtwerken Aalen aus?
Die Stadtwerke Aalen sind schon sehr lange ein bedeutungsvoller Partner für uns. Hier genießen wir volle Unterstützung und haben immer einen Partner an der Seite, der uns mit Rat und Tat beisteht. So wurde beispielsweise unser Elfmeterturnier umbenannt. Es heißt seit diesem Jahr „Stadtwerke Punk vom Punkt".

Gutscheine von den Stadtwerken

für den Aalener Weihnachtsmarkt

Vom 27. November bis zum 23. Dezember 2023 lockt der **Aalener Weihnachtsmarkt** mit seiner heimeligen Atmosphäre wieder auf den Spritzenhausplatz. Täglich von 11 bis 20 Uhr können Besucher*innen dort Glühwein und Punsch trinken, die Marktstände mit Geschenkideen entdecken und sich auf Weihnachten einstimmen. Die Stadtwerke sponsern den Weihnachtsmarkt. Deshalb bekommen sie für ihr Eventsystem **Gutscheine für Getränke und Essen** und verteilen diese an ihre Energie-Kund*innen.

Sichern Sie sich einen Gutschein

Schauen Sie gerne auf **https://events.sw-aalen.de** vorbei. Viel Glück und genießen Sie die Weihnachtszeit!

Ganz besonders ist die Weihnachtsstimmung unter Tage beim Weihnachtsmarkt im Tiefen Stollen in Wasseralfingen.

Fotos: Oliver Giers

INFO

Öffnungszeiten und Preise

Der Weihnachtsmarkt im Besucherbergwerk Tiefer Stollen öffnet traditionell am
2. Adventswochenende, 7.–10.12.23:
Do./Fr.: 14.00–21.00 Uhr
Sa.: 11.00–21.00 Uhr
So.: 11.00–19.00 Uhr
in Aalen-Wasseralfingen
Letzte Einfahrt jeweils eine Stunde vor Schließung. Parkplätze sind knapp, bitte Shuttlebusse nutzen!

Einfahrt:
Erwachsene: 6 €
Kinder (12–16 Jahren): 3 €
Kinder bis 12 Jahre kostenfrei

Weihnachten im Tiefen Stollen

Auch in diesem Jahr findet wieder der Weihnachtsmarkt im Besucherbergwerk Tiefer Stollen statt. Am 2. Adventswochenende, von Donnerstag, 07. Dezember bis Sonntag, 10. Dezember, wird unter Tage im festlich geschmückten Bergwerk an 30 Verkaufsständen ein vielfältiges und buntes Warenangebot präsentiert.

Atmosphärisches Adventsknistern kann man vor und im Tiefen Stollen erleben. Bereits vor dem Besucherbergwerk wird den Gästen einiges geboten. Dort kann man sich die Wartezeit bis zur Einfahrt in den Tiefen Stollen mit einem abwechslungsreichen Bewirtungsangebot mit Glühwein und Punsch an neun kulinarischen Ständen verkürzen. Auch ein Kinderkarussell steht bereit. Im vergangenen Jahr kamen rund 10.000 Besucher*innen zu diesem besonderen Weihnachtsmarkt. Die Adventsstimmung im Stollen mit Lichterketten und geschmückten Weihnachtsbäumen ist einzigartig. Ob Schmuck, Leckereien, Spielzeug oder Weihnachtsdekoration – das Angebot ist abwechslungsreich.

Ortsvorsteherin und Mitorganisatorin Andrea Hatam weiß, warum sich ein Besuch des Weihnachtsmarktes im Tiefen Stollen lohnt: „Diese ganz besondere Atmosphäre, gezaubert von Claudia Köditz-Habermann mit ihrem Team, - die findet man sonst auf keinem Weihnachtsmarkt. Schon die Einfahrt mit der Grubenbahn ist ein Highlight.

Wenn man dann unter Tage ist, kommt das große Wow. Die Weihnachtswelt, die einen dort erwartet, ist wunderschön.

Letztes Jahr warteten die Besucher*innen am Sonntag bis zu zwei Stunden auf die Einfahrt. Das Feedback der Gäste war trotzdem sehr positiv. Das Warten lohnt sich!

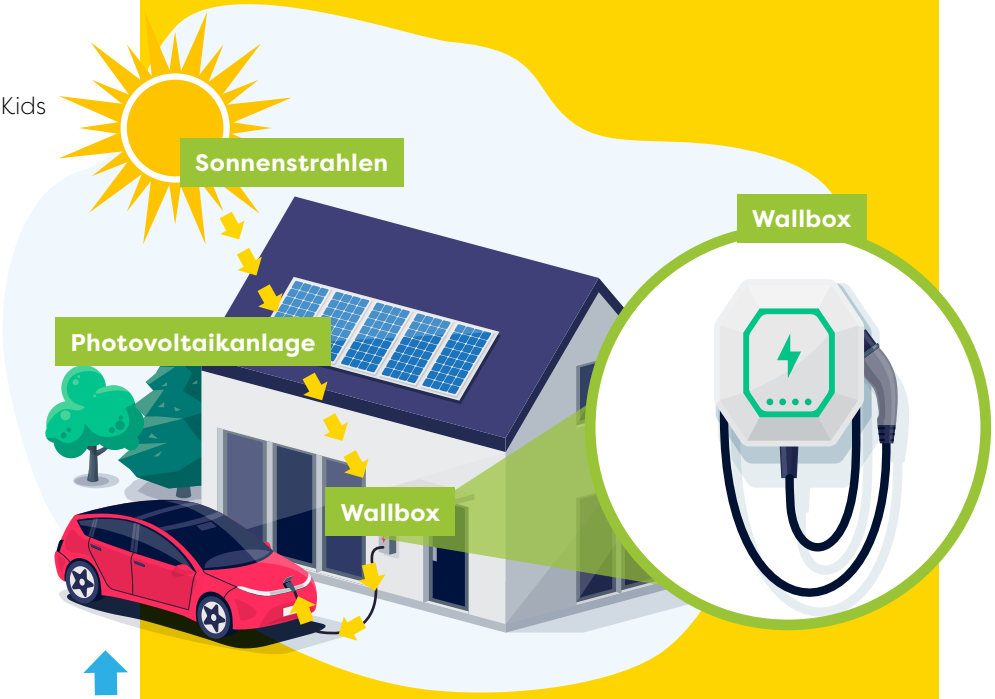

Wie der Strom schnell und sicher ins E-Auto kommt

So funktioniert es

Elektroautos lassen sich ganz einfach betanken: Stecker in die Steckdose, fertig! Aber ganz so easy ist es nicht. Zwar kann man eine herkömmliche Steckdose benutzen, um das E-Auto aufzuladen, doch das sollte man nur im Notfall tun. Denn an einer normalen Steckdose kann es zu Überhitzungen oder zu Kurzschlüssen kommen. Außerdem dauert es sehr lange, bis der Akku des Autos geladen ist. Sicher und schnell betankt man E-Fahrzeuge an einer Wallbox. Diese Wandladestation ist die perfekte Tankstelle für Elektroautos. Je nach Ladeleistung ist die Batterie über eine Wallbox fünf- bis zehnmal schneller aufgeladen als über eine Steckdose.

Eine Wallbox ist ein smartes Gerät. Sie kommuniziert mit der Ladetechnik im Fahrzeug. So wird sichergestellt, dass nur dann Starkstrom durch das Kabel fließt, wenn die Wallbox mit dem Auto verbunden ist. So werden Unfälle und Gefahren vermieden. Darüber hinaus sind die Ladeboxen mit Sicherheitsvorrichtungen ausgestattet. Es gibt einen eigenen Fehlerstrom-Schutzschalter (FI-Schalter) oder einen Überspannungsableiter, die vor Fehlerströmen oder Überlastung schützen. Zur Intelligenz der Wallboxen gehört auch, dass sie sich über WLAN oder Mobilfunk steuern lassen. Ladezeiten können programmiert werden. Auch das Tanken von Sonnenstrom von der eigenen Photovoltaikanlage lässt sich mit manchen Ladestationen steuern. Für alle Elektroauto-Besitzer*innen ist eine Wallbox eine lohnende Anschaffung: So können sie ihre Autos schnell, sicher und kostengünstig aufladen.

Kannst du das Rätsel lösen?

Rätselspaß für Kids

Welche Bahn führt vom Solarpanel zur Sonne? 1, 2 oder 3?

Die Auflösung findest du auf der nächsten Seite.

Quelle: dpa-Kindergrafik, Fotos: Tartila, petovarga – stock.adobe.com

Gewinnspiel und Rätselspaß

Viel Vergnügen in den Limes-Thermen

Foto: Stadtwerke Aalen

Wir verlosen 3x 50 Euro Wertgutscheine für die Limes-Thermen.

So nehmen Sie am Gewinnspiel teil:
Senden Sie uns unter dem Stichwort „Gewinnspiel“ entweder eine Postkarte oder E-Mail mit Ihrem Namen, Ihrer Anschrift und Telefonnummer an:
Stadtwerke Aalen GmbH, dialog Gewinnspiel
Im Hasennest 9, 73433 Aalen
oder redaktion@sw-aalen.de
Einsendeschluss: 10. Januar 2024

*Der Rechtsweg ist ausgeschlossen. Eine Barauszahlung oder ein Umtausch des Gewinnes ist nicht möglich. Die Gewinner*innen werden persönlich benachrichtigt. Mit der Einsendung Ihrer Teilnahme am Gewinnspiel erklären Sie sich einverstanden, dass Sie im Falle eines Gewinnes telefonisch oder schriftlich kontaktiert werden dürfen. Ihre Daten werden nicht weiter gespeichert.*

Sudoku

So funktioniert‘s:
Alle Zahlen von 1 bis 9 sind in jeder waagrechten Zeile und jeder senkrechten Spalte je einmal unterzubringen. Auch jedes 3 x 3 Kästchenquadrat darf nur je einmal die Zahlen 1 bis 9 enthalten.

		6	8					2
3		4	9					
	8	9				7		
5		7	1				6	
2				7				3
	9				2	5		8
		5				3	1	
					5	4		9
4					3	6		

2	9						1	
			4	3			7	5
			9			6	8	
	3	9			7			
	8			6			4	
			3			7	9	
	2	5			8			
8	7			5	4			
	4						5	1

Quelle: djd

Lösung 1

7	5	6	8	3	1	9	4	2
3	2	4	9	6	7	8	5	1
1	8	9	2	5	4	7	3	6
5	3	7	1	8	9	2	6	4
2	4	8	5	7	6	1	9	3
6	9	1	3	4	2	5	7	8
9	6	5	4	2	8	3	1	7
8	7	3	6	1	5	4	2	9
4	1	2	7	9	3	6	8	5

Lösung 2

2	9	7	5	8	6	3	1	4
6	1	8	4	3	2	9	7	5
3	5	4	9	7	1	6	8	2
5	3	9	8	4	7	1	2	6
7	8	1	2	6	9	5	4	3
4	6	2	3	1	5	7	9	8
1	2	5	6	9	8	4	3	7
8	7	3	1	5	4	2	6	9
9	4	6	7	2	3	8	5	1

Lösung Kids-Rätsel

1 = Mond
2 = Sonne
3 = Kerze

IMPRESSUM

Herausgeber *Stadtwerke Aalen GmbH,* **Redaktion** *Stadtwerke Aalen, Igor Dimitrijoski (v.i.s.d.P.), Nicole Stillhammer, Natalie Mück, E-Mail: redaktion@sw-aalen.de* **Redaktion, Grafik und Gestaltung** *SDZ Media GmbH, ein Unternehmen der SDZ Druck und Medien GmbH, Bahnhofstraße 65, 73430 Aalen,* **Redaktion** *Anja Deininger (Ltg.), Anja Robisch, Antje Freudenthal, Wenzel Kunz,* **Grafik** *Melanie Wahl,* **Titelbild** *Halfpoint – stock.adobe.com* **Druck** *Wahl-Druck GmbH* **Datenschutzbeauftragter** *zentrale@mwv-ulm.de* **Redaktionsschluss** *7.11.2023*
© 2023, Stadtwerke Aalen

Wussten Sie schon, dass ...

Facts

... die Wärme für das Fernwärmenetz im Jahr 2022 zu rund

60%

aus regenerativen Energieträgern

gewonnen wurde?

... das

Fernwärmenetz

der Stadtwerke Aalen etwa

36 km

lang ist?

Und in den nächsten Jahren kommen noch einige Kilometer dazu.

... die Limes-Thermen Aalen seit

31

Jahren

von den SWA betrieben werden?

... im neuen Kombibad

13

Wasserfilter

für eine optimale Reinigung des Wassers sorgen werden?

Ihr Kontakt

Stadtwerke Aalen GmbH
Im Hasennest 9
73433 Aalen
Tel.: 07361 952-0
Fax: 07361 952-109
E-Mail: info@sw-aalen.de
www.sw-aalen.de

Besuchen Sie uns auch auf

Öffnungszeiten

Montag:
08.00 bis 17.00 Uhr
Dienstag bis Donnerstag:
13.00 bis 17.00 Uhr
Freitag:
08.00 bis 13.00 Uhr

Störungsmeldung

Die Störungsmeldung der Stadtwerke Aalen ist rund um die Uhr an sieben Tagen der Woche zu erreichen:

Strom Tel.: 07361 952-115
Gas/Wasser Tel.: 07361 952-116
Wärme Tel.: 07361 952-117